INFORMASJON

AUGUST 2022

VollenStikka

Vollen Vel

vi jobber for et godt nærmiljø

Gjøken lever i galleriet!

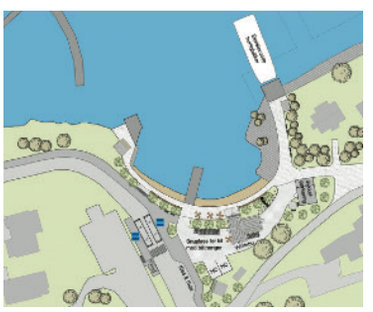

Hurtigbåtkaia - slik?

Leie istedenfor å eie?

Bringebærfestivalen 13. august med bl.a. bilkortesjen, gratis frokost, auksjon, m.m.m.

Avdukes 20. august. Gave til nærmiljøet.

Fortell din fjordhistorie på Oslofjordmuséet

Aikido - snill kampsport tiltrekker de unge

Familiefest på stranda 13. august

Takk for din støtte for 2022! kr 300 til 1203.79.64415

Vollen Vel

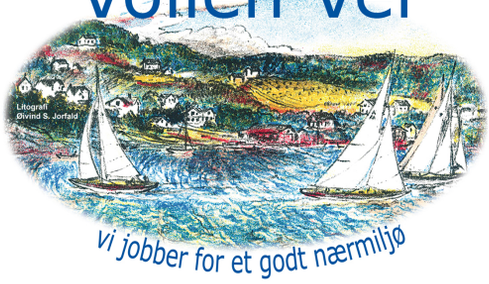

foto: Morten Flaten

Vollen Vel

Vollenveien 1, 1390 Vollen
Org.nr. 992 685 646
Post@vollenvel.no
www.vollenvel.no
Bank: 7874.06.46248
Kontingentkonto: 1203.79.64415
Vipps kontingent: 22575

Vollen er et lite sted, det må vi bare erkjenne. Men likevel har vi mer å by på enn mange Vollenbeboere kanskje tenker over.

Vi er bare i starten av august, badesesongen er ikke over - og vi har Fritznerstranda med grill, petanque-bane, utlån av leker på muséet og badeflåte ute på odden. Du kan låne en kajakk - eller leie en båt - eller en vannscooter. Turmulighetene er flere - kanskje kan den kombineres med en runde på frisbee-banen.

Før, innimellom og etter aktiviteter kan du jo innta både frokost, lunsj og middag på ett av seks - straks syv - ytterst forskjellige spisesteder. Ja, egen vin- og ølbar har vi til og med.

Så kan du ta med hunden for frislipp på hundejordet, nord for skolene. Etterpå kan du bestille tid i badstua på marinaen, og kombinere sjøbad med skikkelig svetting i badstua. Og liker du deg i vannet, så kan jo dykke-klubben kanskje være noe? Eller hva med kurs i yoga, dans eller blomsterbinding? Gui Sportsklubb har mange ulike tilbud - langt mer enn fotball og ski.

Muséumsbesøk kan jo også settes inn i kalenderen - og hyggelig kan det jo også være å melde seg inn og gå på møter i historielaget eller helselaget. I Nærmiljø-sentralen har de nå en rekke forskjellige tilbud for både store og små - les i bladet.

Hvis du savner noe å engasjere deg i, og vil bidra med noe i lokalsamfunnet, så er jeg sikker på at det blir glede hos både helselaget, historielaget, vellet og nærmiljøsentralen om du tar kontakt og sier at du har lyst til å bidra med litt tid og engasjement.

Joda, selv i lille Vollen er det mange muligheter for å aktivere seg - og kanskje skaffe nye venner.

Knut Førsund, leder Vollen Vel

LW STUDIO
- FRISØR-
LWSTUDIO.NO TLF: 66 90 13 90

Hilser velkommen til Vollen

Førsteinntrykket er viktig. Slik møter folk som kommer nordfra Vollen sentrum - med en liten fontene omringet av blomster, og i bakgrunnen en flott rosevegg. Takk for både idé, tiltak, gjennomføring og stell gjennom sesongen.

Går for rekord med røde biler

Bringebærfestivalen starter med to ting: Gratis frokost og kortesje med «bringebærbiler». Det blir samling før start på marinaen. Idéopphavsmann Morten Gjeruldsen er som alltid optimist og går for ny rekord. Frammøte kl. 10. Lederbilen med Lene Conradi i, skal være på plass på torget kl. 11.15 til åpning av festivalen, etter en god rundtur.

Vi sier det likegodt med blomster:

TAKK!

Baker Nordby overtok Nærbakst, Oscar-navnet forblir - takk for det.

Fredag 1. juli ble Kafé Oscar en del av Baker Nordby-kjeden. Kjeden har overtatt utsalgene til Nærbakst, som har hatt leiekontrakten til kaféen.
Vi var på besøk et par dager i forveien og noterte med glede at det ville medføre markerte endringer i vareutvalg. Sikkert smart i og med kommende konkurranse fra nyetableringen på marinaen.

Vollen Tannklinikk

Tilbud 649,-

Undersøkelse, røntgenbilder og rens til nye pasienter

Hos oss kan du også få kveldstimer!

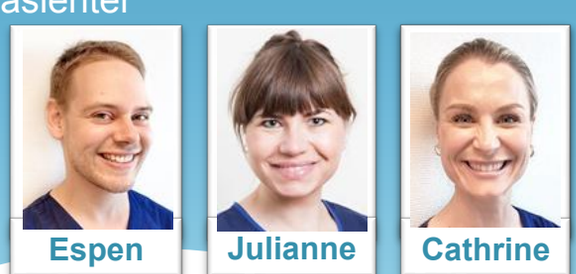

VOLLEN TANNKLINIKK

66 76 01 06
vollentannklinikk.no
post@vollentannklinikk.no

Total makeover i galleriet, men gjøken lever!

Dersom du besøker Vollen, kan det ikke ha unngått deg å se at det er blitt nytt liv i Hebbe Lilles Galleri, etter at vår kjære Øivind så tragisk omkom i fjor vinter.

Galleriet Kunstplass og verkstedet Sideros er navnene på et nytt og spennende galleri i Vollen.

Galleriet er pent pusset opp innvendig, det er ryddet opp utenfor, og god kunst er kommet opp på de nymalte veggene.

Hvem står så bak denne fine forvandlingen?

Den nye driveren heter Henriette Stendal, født i 1969 på Aker Sykehus, og bodde med sine foreldre og besteforeldre i en gammel hagepå Høvik. Med to søstre, Karoline og Kornelia, vokste Henriette oppi et frodig og variert kreativt miljø, der far drev verkstedet Sideros (Sideros betyr jern på gresk)
- Min far produserte og designet to trykkpresser, som begge ble solgt til KHIO (Kunsthøgskolen i Oslo), og mor var lærer i veving bl.a. for Husfliden.

Slik fikk vår nye driver, Henriette, kunsten og kreativiteten inn, akkurat, med morsmelken!

Henriette er reproteknikker og grafisk designer. Hun har tidligere jobbet som grafisk designer og illustratør i reklamebyrået Bonanza og som reproteknikker i Egmont Publishing. I 2014/15 studerte hun kuratorarbeid på Høyskolen i Bø, Telemark. Og sammen med kona Vibeke Hermannrud etablerte de i 2012 Kunstplass Contemporary Art [Oslo], som er et visningssted for samtidskunst.

VollenStikka møter en aktiv, kreativ og svært arbeidsom kvinne i et nydelig oppusset galleri, og på veggene henger utsøkte kunstverk av ulike kunstnere, i tillegg til noen aldeles nydelige messinglysestaker fra hennes fars tegnebrett.

Disse er faktisk til salgs, om du vil ha en nydelig gave med deg. *-De er i et begrenset antall, så her er det lurt å smi mens jernet er varmt, for å si det med fars ord,* ler Henriette.

Bilder av Øivind har hun også satt opp, nennsomt på en minnevegg, og alt du ser der er til salgs.

Vi har fulgt godt med på oppussingen, og var nysgjerrige på denne aktive, kreative og energiske propellen av en ny driver av Vollens lille galleri.

- Dette er en stor satsing for meg, sier Henriette. Hun og hennes ektefelle, Vibeke, har stått på sammen om å fullstendig renovere galleriet.

- Vibeke har som dere har sett, hengt på veggen her, svingt malerkosten og vært til stor hjelp i oppussingen,

som nok ble noe mer omfattende enn jeg først trodde, ler Henriette.

Dette er to flinke og energiske jenter med teft og evne, og med en elektrisk splitter ny sag som har vært i flittig bruk under restaureringen inne, og nå også utenfor, med nydelig oppusset bord og benker, og ny inngangsdør mot syd.

Vi lurer litt på bakgrunnen til disse to propellene.

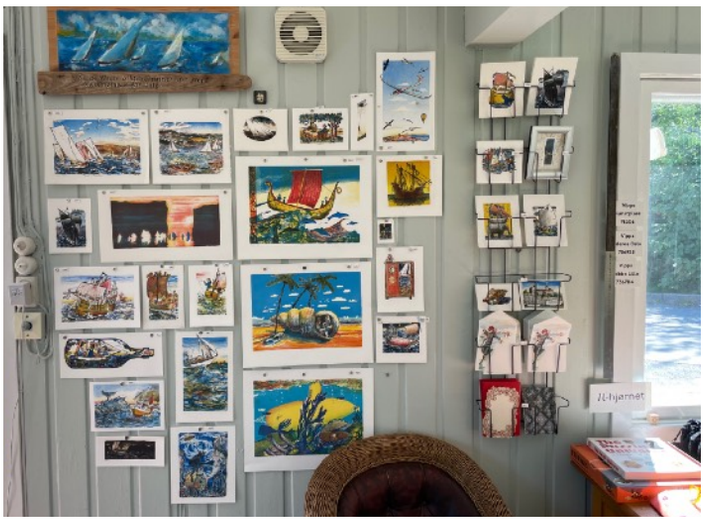

- *Vi kom inn i kunstmiljøet i Oslo, og det er vi glade for. Vi har begge holdt på med kunst i 10 år. Vibeke tok forresten kunst og økonomiutdannelse New York, og vi har begge to mange kompetente kunstvenner i inn og utland, som gleder seg over vår nye satsning her ute i Vollen.*

- Hvordan ble det akkurat Hebbe Lille og Vollen for deg?

- Da vi tenkte på om vi skulle avslutte visningsrommet inne i Oslo for kort tid siden, så jeg på Vollen Vels Facebookside at Jorfalds barn ville ha noen til å drive galleriet videre. Vi reiste ut og så på stedet. Det var veldig mye jobb å gjøre, men vi er ikke skvetne, så vi fikk leid stedet, og fikk frie hender til å pusse opp slik vi ønsket.

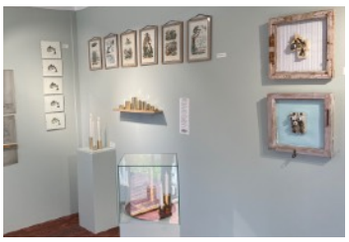

For øvrig kan vi se mange spennende arbeider av ulike kunstnere med ulike teknikker. En liten kunstperle har vi fått her.

- Vet du om gjøken, spør vi spent, på vegne av store og små «fugletittere» rundt forbi.

- *Å, ja da,* ler Henriette og fyker opp en stige og krabber inn på det trange loftet, der hun med stor kvinnekraft skyver gjøken ut og legger på «grusom» ko-ko lyd fra mobilen. Bedre hodeløs enn rådløs/gjøkløs, ler vi av denne positive propellen, som gjerne viser frem gjøken på forespørsel fra kunder med små og store barn.

- *Jeg er daglig leder og «enevoldshersker»,* ler den blide og energiske Henriette, mens vi byr på is og kald brus på den nymalte blå benken. - *Framover er vi er helt avhengige av besøk i galleriet. Mange folk har tittet innom og kommet med oppmuntrende tilrop under oppussingen, og vi håper de også vil komme inn som kunder.*

Vi håper også at mange stikker innom, ser på og snakker om kunst og bilder, og kanskje slår av en handel. Slik at albatrossen Øivind smiler ned til de to som tok tak og skapte nytt liv i Hebbe Lille.

tekst: Lise
foto: Knut

Vitusapotek Vollen
Arnestadveien 2A, 1390 Vollen
Tlf: 66 98 89 00, Fax: 66 98 89 01
E-post: vollen@vitusapotek.no
Åpningstider: man-fre 09 - 18, lør 10 - 16

vitusapotek+

Leie istedenfor å eie - absolutt et alternativ

Tradisjonelt så har det jo vært slik at skal du ha båt, så kjøper du båt. Ny eller brukt. Kjekt å ha. Eller hva?

Når du ser hvor mange båter som ligger inne i båthavnene, selv på flotte sommerdager, selv i helger - så skjønner du at svært mange båter ikke brukes ofte. I snitt noen få dager i året. Og da blir det ganske kostbart, først å kjøpe båten, så leie båtplass, betale forsikring og vedlikehold. Det siste tar også en del av fritiden din…

Bilpool-ordninger har eksistert i bilbransjen flere år, nylig er det også kommet til båter.

Christer Ervik, daglig leder i Kruser, satser miljøbevisst på utleie av elektriske båter. Typiske familie-dagbåter 22-28 fot.

Miljøhensyn viktig
Kruser AS er et av disse selskapene, og daglig leder Christer Ervik sier:
- Vi startet med et ønske om å skape et bekymringsfritt båtliv, for mennesker og for miljøet. Det skal være enkelt å bruke, det skal være raskt å få tak i båt, du skal ha muligheter for å planlegge turer lengre fram i tid. Og når du kommer til båten skal alt være i orden, rent, og alt på plass. Av hensyn til miljøet bruker vi kun elektriske båter.

Flere steder
- Hvor har dere båter?
- Vi har to båter her i Vollen, så har vi båter i Leangbukta, Sandvika, Fornebu, Skøyen og Aker Brygge. I tillegg har vi to båthavner både i Moss og i Bergen.

Årsabonnement
Kundene er både private og bedrifter, og basert på medlemskap, hvor man betaler en fast årlig sum, avhengig av type/ størrelse båt. Den typiske «snekka» - noen og tyve fot - koster 30 000 kroner for full tilgang, alle dager. Hakket mer moderne båt, som på bildet under, koster ca. 36 000. Da kan du i utgangspunktet bruke en båt så ofte du vil. (Her er Ervik åpen for

at forandringer *kan* komme.) Båten kan hentes fra det utleiestedet du vil, litt avhengig av hvor du ønsker å ta båtturen akkurat den dagen. Båtene de har per i dag er typiske dagsbåter. Du *kan* jo overnatte, men det er ingen lugarer ombord. VollenStikka går ut fra at tilbudet her vil styres av etterspørselen.

Stadig flere kvinner
Som bil var i «gamle dager», har båt i stor grad enda vært en mannsgreie, når det gjelder valg av type, størrelse - og vedlikehold. Kruser merker at nå kommer kvinnene. De vil ha en båt uten plunder og heft, som pløyer behagelig og lydløst gjennom vannet. Ervik forteller at de i løpet av tre dager kan kurse, gjennomføre båtførerprøven og gi praktisk opplæring så man fort kan gå fra å være «landkrabbe» til å bli trygg på sjøen.

Opplevelsen viktig
- Vi selger opplevelser, sier Ervik. Han forteller at de ønsker å hjelpe kundene med å få bedre og større opplevelser med båten. Med tips om hvor man kan dra, hva som skjer på stedet, osv.

Båtene er selvfølgelig utstyrt med vester, førstehjelpsutstyr, dregg, kjøleskap m.m.

Flere leiemuligheter

Det finnes også andre muligheter på leiemarkedet i Vollen. Vollen Båtutleie har rib i to ulike størrelser, 16 og 20 fot. Leien koster 12 - 16 000 for en uke, 6 - 9000 for en helg.

tekst og foto: Knut

«Fjordfortellinger» på muséet:

Du bare *må* se det ... og gjerne *delta*...

På utstillingen - som varer ut året - kan både små og store, se, høre og gjøre. Mye av informasjonen er å finne på terninger med tekst og bilder. Terningene er festet med strikk/tråd, slik at du drar dem til deg for å lese/se. Morsommere enn å lese plakater! Muséet ønsker flere fortellinger, bilder og gjenstander - det er bare å stikke innom.

Du kan se på skjermen og få masse informasjon via øreklokkene.

På de store terningene er det både tekst og bilder, en annerledes og morsom måte å få informasjonen på.

Monteren har en modell av båtanløpet ved den gamle brygga i Vollen, der hvor «pappa-båtene» kom på lørdager og dro igjen søndag kveld.

En påminnelse om at vi må aktivt gjøre noe for å ta vare på Oslofjorden. Fortsetter vi som før, så dør denne fjorden - kanskje for godt...

«Fjordfortellinger» er ment å skulle bevare dine og mine historier knyttet til livet ved og på fjorden - nye og gamle minner - tekst og/eller bilder - eller gjenstander.

Signalsystem lenge før mobilen kom.

Ro, ro - moro i en gammel pram.

Hva finnes på havbunnen, tro?

Vellet økte blomsterpynten med to blomstertårn

Vi synes det er viktig hvordan Vollen framstår, og vi synes at blomster er med på å skape trivsel i nærmiljøet vårt.

Derfor spanderte vellet to blomstertårn i våres, fylt med de samme blomstene som vi har i de 23 amplene langs Slemmestadveien og oppover Vollenveien.

Kikki (eks Kafé Oscar) vil passe på at plantene får vann gjennom sommeren, med Hanne i Herligheten som reservevanner.

Takk Kikki og Hanne!

Fra døde trær til snart nye, levende trær

Sånn omkring ved 17. mai-tider, la jeg merke til at tre av trærne nedenfor torget var døde, og tenkte at disse måtte bli skiftet ut. Derfor sendte jeg en melding til Tandberg Eiendom, men fikk ikke svar.

Så da gikk jeg inn på kommunens kart for å sjekke hvem disse trærne egentlig tilhører. Å, ja vel, Asker kommune. Epost til kommunen. Som svarer at *driften* av dette området hører til Viken fylke, siden det er fylkesvei. Epost til fylket. Som svarer at dette *ikke står på deres liste*.
Hm, kan det være Statens vegvesen, som for mange år siden oppgraderte vei og fortau gjennom sentrum? Før jeg rakk å spørre «vesenet», svarer Viken fylke at *de* tar jobben med å *fjerne* trærne, men at de ikke har bestemt OM det skal plantes noe nytt..
Hva?! Ikke noe nytt skal plantes - det går ikke!

En lokal støttespiller (Fredrik von Krogh) hadde rett før dette lest, at vi kanskje ikke helt ville nå budsjettmålet for kontingent. Han kunne gjerne kunne bidra litt. (Snakk om flott holdning til vel og nærmiljø!) Jeg spør så om han kanskje kan - om nødvendig - bli med på en spleis av nye trær - og det vil han gjerne.Tandberg svarer at de også om nødvendig kan være med på en spleis. Og styret i vellet er klare for å være med på spleis.
Så kommer Viken tilbake 10. juni: De skal sjekke vekstforholdene.
13. juni: Viken har plutselig hugd ned tre av de fire trærne.
14. juni: Jeg spør hva som er planen videre.
21. juni: Viken kommer med nye trær i august/ september.

Hurra - det nytter å mase - sier masebukken Knut.

De grønne syklene - nok kommet for å bli...

Vi vet jo at ikke alle er like begeistret for de elektriske syklene, men de er nok kommet for å bli. Prosjektet er et samarbeid mellom Tier, Ruter og Asker kommune. Vi har spurt Tier hvilke erfaringer de har gjort i Vollen.

1: Hvilke erfaringer gjorde dere sist sommer - og hvordan har det påvirket antall og plassering av sykler?
Vi kom litt sent i gang sist sesong, og mener at vi startet opp ca i juli. Erfaringene fra juli og resten av sommeren viste gode resultater, samtidig som vi sammen med Asker kommune og Ruter oppdaget at det er et potensial for enda mer bruk av mikromobilitet i Asker.

2: Hvilke erfaringer gjorde dere i Vollen-området i vinter - og hvilken betydning vil det ha for neste vintersesong?
Vintersesongen ble en utfordring i Asker, og det var også derfor vi valgte å ta inn alle elsparkesyklene våre tidlig i vinter, da vi i samråd med kommunen og Ruter fant ut at det var den beste løsningen. Vi jobber nå med å se på mulighetene for vinterdrift i Asker, og utforsker hvordan dette kan gjøres på en trygg måte og til glede for brukerne.

3: Vi ser rundt omkring at dere har satt ut flere SYKLER i år enn før, er det ønske fra brukerne?
Planen var å lansere elsykler i Asker i fjor, men pga. logistikkutfordringer lot ikke dette seg gjøre. De er nå utplassert i Asker for denne sesongen, og det er vi veldig glade for. Det har vært ønsker både fra brukere og kommunen at vi skal tilby mikromobilitet bestående av elsparkesykler og elsyker, og det var alltid en del av avtalen mellom kommunen, Ruter og TIER. Vi tror at miksen av kjøretøy vil være til god nytte for Askers innbyggere.

Beautyjunkie

VillaSnekkeriet.no

NAPA WINEBAR & CRAFT BEER

FRISØR KARIN 46 90 31 50

RHOMB

VOLLEN HANDELSSTED BAKERI KAFÉ "OSCAR"

TANDBERG EIENDOM

HERLIGHETEN

Etb. 2004 / Vollen

KeramikkHjørnet

Bringebærfestivalen i Vollen er tilbake!

Bringebærfestivalen

For detaljert program
bringebaerfestivalen.no / vollenhistorie.no

Lørdag 13. og søndag 14. august

Program

Lørdag 13. august:

10.00-11.00: REMA Vollen serverer frokost til morgenfugler i hagen til Napa i sentrum

10.30: Salgsboder åpner i Vollen sentrum (10.30-16.00)

10.30: Kortesje med raske og røde «bringebærbiler» starter fra Vollen Marina

10.45 – 12.15: Festival-åpning i Vollen sentrum:
- Vollen Bigband spiller opp
- Bilkortesjen tilbake etter rundtur
- Velkommen v/Harald Bøckman, Vollen historielag
- Åpning av festivalen v/ordfører Lene Conradi
- Superduper auksjon v/Knut Førsund, Vollen vel

12.30 -14.45: Foran Oslofjordmuseet:
- Barn få prøve seg i seilbåter og kanoer under trygg veiledning
- Sjøspeiderne selger pølser og vafler
- Såpebobleshow

Museets venneforening, i samarbeid med Asker seilforening, Børsholmen-stiftelsen og Sjøspeiderne i Sætre

15.00: Vollen vels tradisjonelle familiefest på stranda: Leker, konkurranser, ansiktsmaling, kiosk (værforbehold)

Søndag 14. august:

11.00-16.00: Salgsboder i virksomhet i Sentrum

11:00: Bruktmarked ved Selvikvillaen

11:00: Petanque-banen på stranda åpner for de treffeglade

12.00: Utstillingsåpning på museet: Svend Aage Madsens mange dronefoto av Vollen

Begge dager:

- Den etter hvert nå kjente og kjære Bringebærbilen fra Bjerkerud gård ved Krødern tilbyr førsteklasses nyplukket bringebær av forskjellige sorter, samt varierte bringebærprodukter
- Gratis adgang på Oslofjordmuseet
- Bandet Grassoline spiller på Marinaen på kvelden

Kvalitetssalg av bringebær fra Bjerkerud gård

Salg av bringebærstiklinger og råd om bringebærdyrking

Glimt fra Vollens fortid som sentrum i «Bringebærkysten»

Salgsboder og informasjonsboder

Vollens kafeer og butikker tilbyr bringebærfristelser

Årets Bringebærløp vil gå av stabelen søndag 21. august

Bringebærløpet er et familiearrangement på Arnestad idretts-anlegg med fokus på deltakelse og hyggelige idrettsopplevelser. Det er åpent for alle, med barneløype, ungdomsløype og konkurranseløype.

Se mer info og påmelding på: http://www. Bringebaerlopet.no
Arrangør: Gui sportsklubb

MiA Oslofjordmuseet · Vollen Marina · REMA 1000 · Asker kommune · JENS EVENSEN

BRINGEBÆRFESTIVALEN ER ET SAMARBEID MELLOM: Vollen historielag, Vollen vel, Vollen ungdomslag, Vollen helselag, MiA Oslofjordmuseet, Oslofjordmuseets venner, Vollen Marina, Rema 1000, Gui sportsklubb og Vollen nærmiljøsentral. **STØTTES AV:** Asker kommune, Jens Evensen eiendom og Tandberg eiendom

Vellets familiefest på stranda 13.8. kl 15.

Vollen Vels tradisjonelle familiefest skal naturligvis arrangeres i år også - som en del av Bringebær-festivalen.

Matkupong deles ut til alle som vil ha noe fra kiosken som Arnestad skolekorps skal drive Det blir leker og konkurranser for store og små. Det har før vært lang kø ved ansikts-malingen, nå har vi sikret oss flere malere og et nytt system som gjør at det skal brukes mindre tid på å stå i kø, og mer tid på lek og konkurranser.
Gratis for alle - vel møtt!

foto: Knut Førsund

Vi tar litt forbehold med hensyn til været.

Det nye hurtigbåtområdet - slik det kanskje kan bli i 2024

Asplan Viak har laget en mulighetsstudie for Asker kommune, som viser hvordan en opprusting av området ved hurtig-båtkaia *kan* bli seende ut.
Bortsett fra to HC-plasser, er 19 vanlige parkeringsplasser fjernet, men det er flere sykkelplasser, venterom, mer beplantning og flere benker. Det avlange hvite feltet indikerer en hurtigbåt. Stiplet linje i overkant viser eventuell brygge med lademuligheter, men det er slett ikke sikkert at det blir lading i Vollen. Med nye batterityper er det antakelig nok med lading i Slemmestad.
Hvis dette skal gjennomføres, mener vellet (og flere med oss), at det MÅ bygges nye parkeringsmuligheter, f.eks. på p-plassområdet nærmest skolene.
Illustrasjonen til høyre viser gjeldende reguleringsplan, fra den gang det var planlagt kystkultursenter på området. Senere ble muséet bygd, så planen er utdatert.

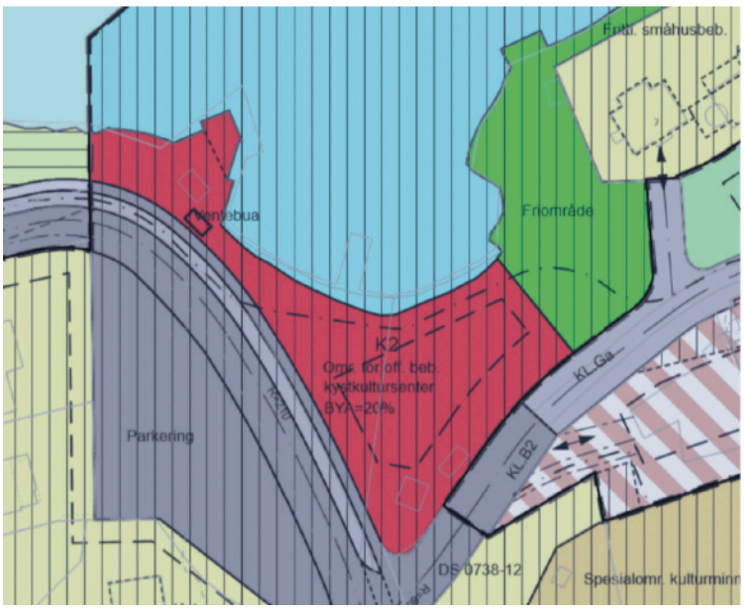

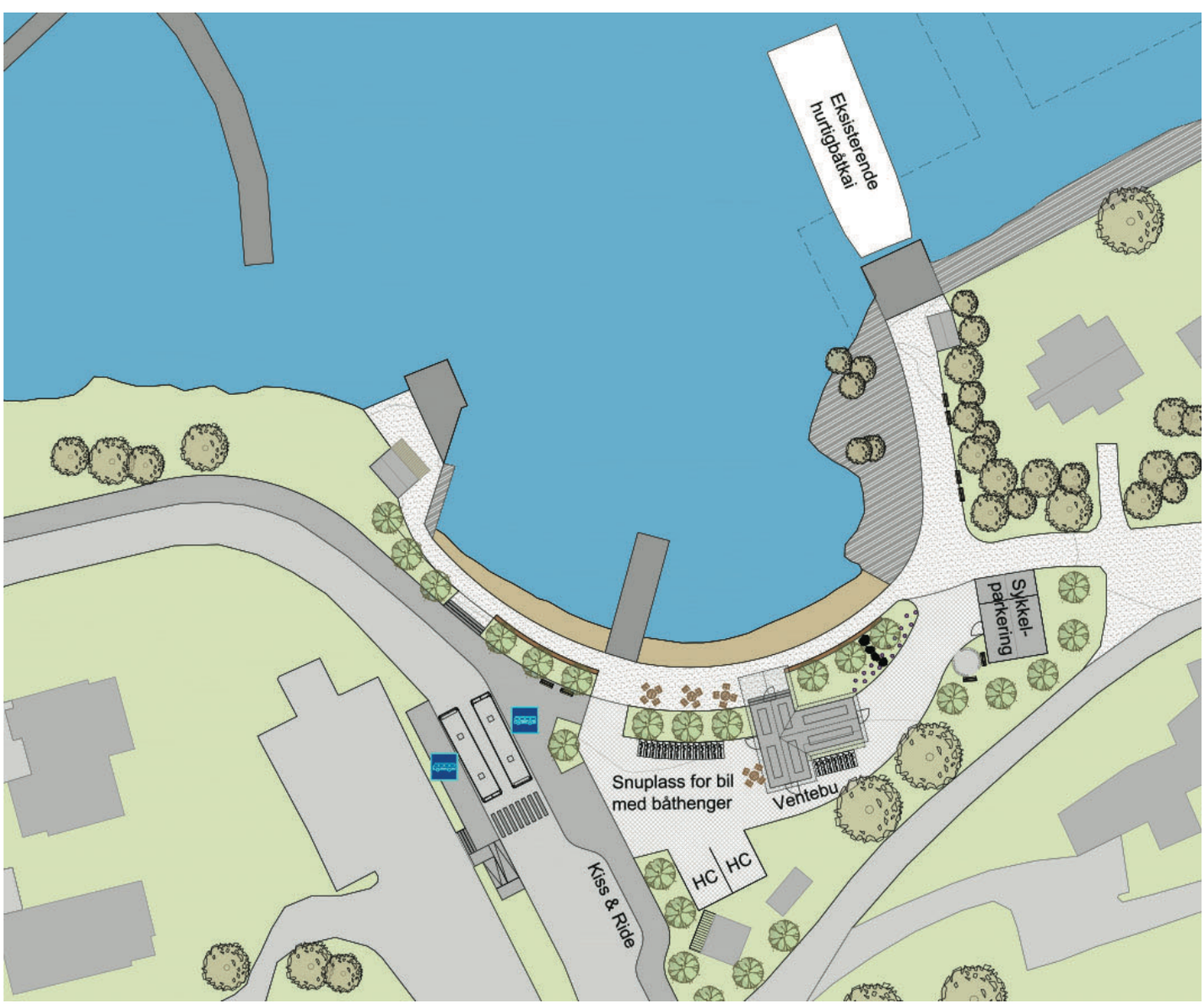

Fra planen har vi sakset følgende:

Området skal videreutvikles som et attraktivt oppholdsareal der plassens kvaliteter skal tas vare på. Området er et knutepunkt og et målpunkt. Mange oppholder seg i området og beveger seg gjennom det. En nøktern opparbeidelse med en stedstilpasset materialbruk vil samsvare med stedets uttrykk.

Nødvendige fasiliteter knytta til båttrafikk og annen utfart innebærer en oppgradering av nåværende parkeringsplass med flere sykkelparkeringsplasser, plass for sparkesykler, sitteplasser og ventebu.

Plassen skal fortsatt ha tilgjengelig manøvreringsareal til båtslipp, og dette danner grunnlaget for utformingen av plassen vest for ventebua. Ny arealbruk og disponering fører til at de fleste av dagens p-plasser utgår. Det vil bety at

det blir ca 19 færre p-plasser. Med løsningen som er vist i illustrasjonsplanen er det nok mulig å innpasse to p-plasser ved siden av HC-plassene. For en mest mulig ryddig organisering er det valgt å kun ha HC-plasser på

Føringer, forutsetninger og dimensjonering

Bryggen/kaianlegget skal dimensjoneres for én hurtigbåt. Historisk konstruksjon (bu) som er gjenoppført skal fortsatt være der.
Ventebu med kapasitet til ca 50 personer. Den skal ikke varmes opp og kun ha venteareal. Det er mye ungdom som bader og oppholder seg i området. De vil nok benytte ventebua, så denne bør bygges solid. Illustrasjonsplanen kan vise plass til sykkelhotell.
Det er mikromobilitet i Asker i dag i form av el-sparkesykkel. Det settes av et areal for disse.

Man må generelt tenke sambruk i hele området, muséet, turgåere, badende, pendlere, utsetting av båter, osv. Muligheten for utsetting av båter må opprettholdes.

Det skal være minimum 3 HC- parkeringer på plassen. Matebussen stopper på begge sider av veien, og det er derfor behov for buss på begge sider av veien.

Frivillighetens år 2022
Sammen feirer vi Norges viktigste lagarbeid

KJEMPEOPPLEGG i Vollen 10. september

Beredskapens Dag arrangeres i Vollen for å vise frem våre fantastiske beredskaps-etater, blant andre politiet, brannvesenet, sivilforsvaret, Norske redningshunder, Norsk Folkehjelp, Norske Kvinners Sanitetsforening, Redningsselskapet og Røde Kors. Arrangementet er del av Frivillighetens år. Derfor ønsker vi også deltagelse fra frivillige lag og foreninger fra kultur, idrett, friluft og fritid.

Bli med og vis frem din aktivitet på denne familiedagen!

Det blir aktiviteter og demonstrasjoner fra beredskaps-etatene, et par høydepunkter blir det når brannvesenet slukker branner og ordføreren blir reddet opp av sjøen. Salgsboder fra lokale matprodusenter.

✓ Oppvisninger med redningshunder i skogen, fra bygg og i sjøen med dykkere.
✓ Slukking av brann med brannbåten - Redningsselskapet, politibåt og biler
✓ Norsk folkehjelp og Røde Kors viser hvordan de samarbeider med andre organisasjoner.
✓ Sivilforsvaret viser fram utstyr og lar publikum prøve brannslanger
✓ Norske Kvinners Sanitetsforening og Nasjonalforeningen for folkehelsen
✓ Kurs i hjerte- og lungeredning

Vil dere vise dere fram med egen stand/bod og rekruttere nye medlemmer?

Ta kontakt med Elisabeth Takle Bye: 90 149 201 / 90 975 276 post@destinasjonvollen.no

Fikk pris

Vollen helselag overrakte i vår Nasjonalforeningens **Folkehelsepris** for 2022 til **Vollen Vel**. Lise og Knut Førsund mottar her prisen av helselagets Leder Gro Danielsen.

Prisen ble gitt på grunn av vellets innsats med bl.a. tursti, ballbinge, petanquebane, familiefest på stranda og fakkeltog på nyttårsaften.

Fikk pris

Vollenmannen **Dag Juell Pettersen** ble tidligere i år tildelt **Gjertudprisen** fra Kultuvernrådet i Akershus her ved Eva Marie Gran.

Dag fikk prisen for restaureringen av **Gudmundsenbua**. Bygningen er en av de få minnene igjen etter båtbyggertiden i Vollen.

Restaureringen ble dokumentert gjennom et bokprosjekt. Bygget er i dag en del av Vollen Slipp.

TUSEN TAKK

TUSEN TAKK til alle som *ikke* kaster fra seg søppel - men finner en søppelkasse eller tar det med seg hjem. Og **EKSTRA TUSEN takk** til dem som plukker opp det som likevel måtte være kastet. Det er flere av oss - ellers hadde ikke Vollen vært så rent og pent som det er.

TUSEN TAKK

TUSEN TAKK til Asker kommune som snudde i saken om transportabelt toalett på Rabben, fordi det gamle anlegget der er stengt. Samtidig håper vi at leieavtalen med båtforeningen kan bli gjennomført, slik at et nytt toalett kan bli oppført der. *Området trenger det!*

Huset i Vollen – Utleie av selskapslokaler

Huset ligger sentralt i Vollen sentrum.
Lokalene har tilgang til fritt trådløst nett.
Merkede parkeringsplasser.

Maud salen
Plass til 45-50 personer.
Velutstyrt kjøkken.
Video projektor og lerret.

Rorbua møterom
Plass til 8 personer Smart TV og mange kontakter.

Nettbasert bookingsystem.
Se hjemmesiden: https://husetivollen.no/

Nærmiljøsentralen: Prosjekt **PUSTEROM**

Vollen Nærmiljøsentral starter **Åpent Hus på onsdager kl.18.00-20.00** med tema "Pusterom" fra august og framover.
Hverdagen er hektisk for mange, og av og til trengs det et sted der man kan slappe av, puste fritt og senke skuldrene.
Nærmiljøsentralen ønsker derfor å samle folk fra alle aldersklasser, og med ulik sosial/kulturell bakgrunn, til en hvilekveld i uken.

Temadager:

17.august: Oppstart Pusterom – smakebit om forskjellige temaer som blir gjennomgått senere.
Brettspill/sjakk, hagearbeid, samtaler, yoga/mindfulness, musikk og god mat.
24.august: Tema "Yoga & mindfulness/meditasjon: tur med "forrest bathing" og yoga/mindfulness inne i huset"
31.august: Tema "Pusterom for barn" med historiefortelling, brettspill og høstverksted
7.september: Tema "Sjakk-og brettspillkveld"
14.september: Tema "Lyskveld med peis, musikk, og gode samtaler"
21.september: Pusterom med ønsker fra deltagere.
Dette er en avsluttende kveld, der de tilbyr det som ønskes, og tar i mot gode idéer for fortsettelsen.

I tillegg ønsker Vollen Nærmiljøsentral å invitere elever fra lokale barneskoler, Vollen Ungdomsskole og barnehager til "Pusterom" på dagtid.
Samarbeidspartnere: Østenstad menighet, Fjell & Fjord Yoga AS + vi inviterer lokale foreninger til samarbeid.

Erik Byes plass på marinaen

I fjor sommer ble bysten av Erik Bys avduket på en nye havnemoloen på marinaen. Nå er bysten støpt i bronse, og skal settes på en ny sokkel. Dette betales av Asker kommune, Rednings-selskapet, Vollen Marina og Vollen Vel.

Bysten vil få plass på det nye friområdet som kommer foran de nye leilighetene, og næringslokalene - og området vil få navnet Erik Byes plass.

«Tre seil»: Gave til nærmiljøet

Vollenmannen Truls Berg er en ihuga seiler og derfor likte han godt at kommune-våpenet ble tre seil. Han er opprinnelig fra Spikkestad og han bygde båten de seilte jorda rundt i Storsand, og det var i Sætre han lærte å seile, så han føler jo litt at han har et bein i hver av de tre opprinnelige kommunene. Omtrent samtidig med at Asker kommune bestemte seg for sitt nye kommunevåpen, var Truls på reise i Østen. Der kom han over en installasjon, som minnet ham om kommune-våpenet, og som han synes ville passe godt nær fjorden i Vollen. Sammen med nabofamilien Christensen og Vollen Vel gis installasjonen til lokal-samfunnet, og vil få plass på marinaen.

Avdukingen av både Erik Bye-bysten og «Tre seil» vil skje ved et arrangement i marinaen 20. august kl. 14 - 18.

Selskaper, bursdager, fest:

VENNELY!

Duker og stoltrekk er ekstrautstyr du skaffer selv, men det er absolutt ikke nødvendig for å få et hyggelig selskap på Vennely!

Kjøkken med komfyr, mikrobølge-ovn, stekeovn
og profesjonell, superkjapp oppvaskmaskin.

Utstyr og plass for 80 - 90 personer. Se utstyrsliste på nettsiden.

Koselig peisestue for 30 - 40 personer.
Storsalen har sitte/spiseplass for 80-90. God akustikk.

Furu dansegulv. Runde bord for inntil 80 personer,
eller rektangulære med plass for 4 - 6 pr. bord.

Lydanlegg med mikrofon og fjernkontroll via smarttelefon eller brett.
Gratis og trådløst Internett.

Du sjekker om vi er ledige - og bestiller - direkte på våre nettsider.
Noe å spørre om? Ring Elisabeth Werner Jørgensen på 416 19 623.

Vennely Grendehus AS, Vennelyveien 14, 1390 Vollen
e-post: post@vennely.no nettsider: www.vennely.no

Bringebær LØPET

Søndag 21. august inviterer vi til

Bringebærløpet i Vollen

Store og små gleder seg til at det igjen er klart for å arrangere Bringebærløpet i Vollen. Løpet er et terrengløp med tilbud til deltakere i alle aldre uansett form med start og mål ved Arnestad idrettsanlegg. Bringebærløpet er et familiearrangement med fokus på deltakelse og hyggelige idrettsopplevelser. Samtidig vil det være mulighet for å sette ny personlig rekord i favorittløypa og å konkurrere om de gjeveste plasseringene i konkurranseklassene. I år går løpet første helgen etter skolestart for at enda flere skal få mulighet til å delta. Velkommen til Bringebærløpet.

Sted;
Arnestad Idrettsanlegg i Vollen - oppmøte ved klubbhuset.

Løyper / klasser;
Arrangementet er åpent for alle som ønsker å delta;
1 Km Barneløp; i nærområdet rundt skolen og stadion
3 Km Ungdomsløype; i skogen rundt skolen og stadion
6,7 Km Konkurranseløp; sti og veier i nærområdet til Vollen

Påmelding og mer informasjon;
Besøk løpets hjemmeside på
www.bringebaerlopet.no
for påmelding og mer informasjon. Påmeldingsfrist er lørdag 20. august klokken 10:00. (Mulighet for etteranmelding på løpsdagen mot gebyr).

Innkalling exårsmøte i Gui Sportsklubb

Styret innkaller herved til ekstraordinært årsmøte i Gui Sportsklubb
Årsmøtet avholdes mandag 29. august klokken 20.00
Sted: Heggedal Innbyggertorg, Utsikten (2. etasje)
Det er fra styret 1 sak på agendaen og det er valg av nye styremedlemmer.
Andre saker som ønskes fremmet må være sendt inn til styret senest 15. august,
sendes: dagligleder@guisk.no
Oppdatert agenda sendes ut innen 22. august.
For å ha stemmerett må medlemmet ha fylt 15 år, vært medlem av idrettslaget i minst én måned, og ha betalt kontingenten. Medlemmer under 15 år har møte- og forslagsrett. Det kan ikke avgis stemmer med fullmakt.
Hvis du er en god kandidat til styret eller du vil foreslå andre kan valgkomitéen kontaktes slik:
Kari Rustad: kari_rustad@yahoo.no
Tor Øyvind Bertheussen: berthus@online.no
Tuva Beate Gråthen: tuvabeate@gmail.com

Velkommen til årsmøte!
Med vennlig hilsen
Gui Sportsklubb
Styret

Bli med på Idrettens Dag 17. september

Har du lyst til å bli bedre kjent med hvilke tilbud klubben har av aktiviteter?
Vi inviterer barn i alderen 1.-7.-klasse til Idrettens Dag lørdag 17. september.
Sted: Gjellum Idrettspark
Tid: klokken 12.00-15.00
Invitasjon vil bli sendt ut noen uker i forkant.
Aktiviteten 17. september er gratis.

De rydder i fjorden

Vollen Dykkeklubb ble startet i 2021 og har et godt samarbeid med Oslofjorden Dykkesenter på Vollen Marina. Du finner dem på www.vollendykkeklubb.no

I klubben er de veldig fokuserte på søppel-rydding, men også at det er et trygt og godt dykkemiljø, hvor alle skal være velkomne, uansett om du har 6 eller 600 dykk.

Vellet synes at de gjør en viktig og god jobb, og derfor bevilget vi dem 20 000 kroner tidligere i år.

Pengene vi fikk av dere har gått til kniver til å låne ut til dykkerne., og til hansker, fordi de blir fort ødelagte under søppelrydding (mange skarpe ting). Vi har også kjøpt fangstnett og heveballonger.

Hva finner dere?

- Noe av det vi plukket var en SUP-padleåre, masse tau, 3-4 fiskestenger, masse flasker og ølbokser, vin- og sprit flasker, ølflasker, fiskehover, håndkle, plastemballasje, et bildekk - og masse annet....

foto: Monica Taanevig

Gapahuken beiset og søppel fjernet

I fjor inviterte vellet Vollen Montessoriskole, Vollen Montessori barnehage, Norlandia barnehagene, Vollen helselag og Gui Sportsklubb til en spleis for å få bygd opp igjen gapahuken som brant ned.

I år har vellet engasjert familien Gudem til å beise gapahuken, samt å få kjørt vekk en del søppel og rester fra tidligere.

Her er de i sving, Hanna, Oscar og Jørgen.

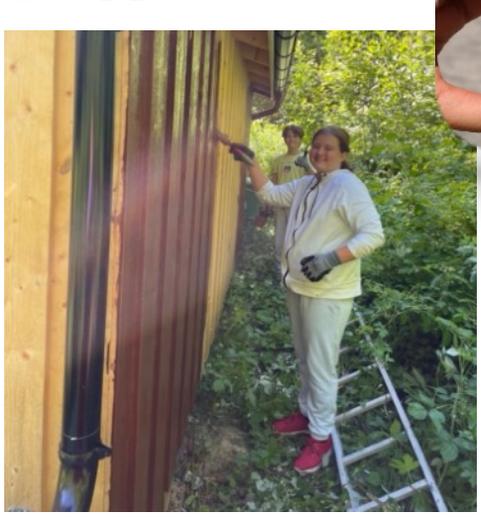

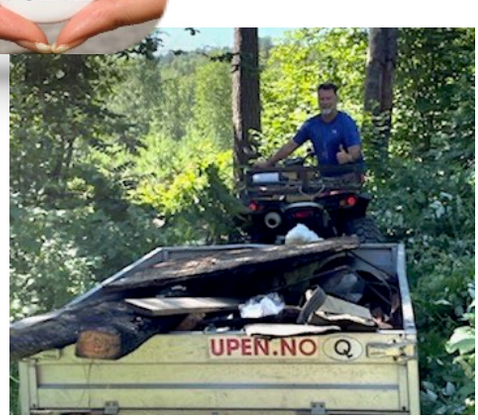

foto: Jørgen Gudem

GOD TUR i Vollen Vels turstier!

Vellet har to turstier. Den ene går fra Arnestad, opp Linlandveien, gjennom Gislemarka, krysser Vollenveien mot Gui, over Årostoppen, ned Østenstadveien og over Heslebergtoppen, nedenfor og gjennom Aukes gartneri, krysser Vollenveien, inn Vollenlia, ned mot Slemmestadveien og til Arnestad. Den andre stien tar av før gartneriet, ned Strandengveien til Vollen marina, opp gjennom sentrum, ned til parkerings-plassene og kyststien videre til Stordammen og skolene.

Knut Førsund og utrolig hjelpsomme Rolf Harald Christensen klare for en inspeksjonrunde i turstien. foto: Lise

Mal din egen flis:

VOLLEN I MITT ❤

Kunstprosjektet med maling på engelske porselens-fliser er blitt utsatt, men ikke glemt. Initiativtaker AnneMa Buvik lover å komme sterkere tilbake i 2023.

Fjord-fortellinger

Ny utstilling på Oslofjordmuseet

Åpent tirsdag – søndag kl. 11–16

Museene i Akershus
mia.no/oslofjordmuseet

MiA

Aikido - en annerledes kampsport

Aikido er en av de aktivitetene som har hatt økende oppslutning i Gui Sportsklubb. Vi startet opp for 7 år siden, et og et halv år etter at *Sanna Antell* kom til klubben. Hun ble ansatt i den ledige jobben i Villmarksklubben. Noen barn og unge som blir med på aikido, driver også annen aktivitet i klubben, men vi ser at aktiviteten tiltrekker dem som i mindre grad har vært med i Gui Sportsklubb tidligere. Interessen er stor blant de barna som blir introduserte for aikido.

På årsmøtet i 2021 ble det vedtatt å opprette en kampsportgruppe som ble meldt inn i forbundet. Siden det har vært tradisjon i Heggedal å ha karate som et tilbud har vi nå en kampsportgruppe som har to ulike tilbud. Vi registrerer også økt antall barn som vil bli med på karate, så det blir samlet sett mange barn som er med på aikido og karate.

Gui Sportsklubb har i dag 8 ulike grupper. Nye grupper blir til og kan opprettes når det kommer initiativ fra aktuelle deltakere. Det kreves imidlertid et engasjement blant medlemmene for å drive gruppa og et kritisk punkt av og til er tilgang på trenere. Det er ofte ikke nok å ha aktivitetsledere, det kreves ungdom eller voksne som har en trenerutdanning. Sanna er et godt eksempel på det, da hun har svart belte i aikido.

foto: Knut

Tre barn har deltatt gjennom hele barneskolen og har nå oppnådd utmerkelsen brunt belte. Her instrueres begynnere og et par eldre, av trenerMatei Ionescu i Vollenhallen.

HVA ER AIKIDO?

Teknikkene i aikido består hovedsakelig av kast og låsing av ledd. Treningen involverer også fallteknikk, generell kroppsbeherskelse og balanse. Det fokuseres ikke på slag- og sparkteknikker i aikido, men man studerer angrepsformer som slag, kutt, grep og kombinasjoner.
Det grunnleggende prinsippet i Aikido er å vende angriperens kraft mot ham selv. Angriperen entrer med kraft og aggresjon. En angriper vil alltid være i ubalanse, så det eneste en forsvarer trenger å gjøre er å ta kontroll over den kraften som rettes mot ham, og endre dens retning. Heller enn å forsøke å parere et angrep, flytter altså den mottakende/forsvarende aikidoutøveren seg litt til siden for dermed å ta føringen og legge angriperen i bakken.

Til forskjell fra mange andre kampkunster og kampidretter er at det ikke finnes noen konkurranser i aikido (hovedformen). Dette fordi man ikke er *motstandere*, men *samarbeidspartnere*, når man trener aikido. Instruktøren viser bevegelsene, og etterpå utfører man disse sammen. Man bytter på å være *uke* (angriper og mottaker av teknikk) og *tori* (forsvarer og utfører av teknikk). (Flere mindre skoler praktiserer av forskjellige grunner konkurranse.)
Aikido er ikke bare en kampteknikk, men i høy grad også en personlig utviklingsprosess, som i vidt omfang er basert på "mesterlære". aikido til en kampkunst, og, ja, til en livskunst.

Gui Sportsklubb overtar Vennely - innløser aksjene til Vollen Vel

Vennely grendehus ble i sin tid stiftet som et andelslag, og en av de større andelseierne var Nord Norge laget, avd. Asker. Da laget ble oppløst, overrakte de sine andeler i 2011 som gave til Vollen Vel.
Noen år senere måtte Vennely omdannes til AS, da andelslag ikke lenger var godkjent eierform. I den anledning var det noen mindre eiere som overlot andelene sine til VUL eller vellet. VUL og Heggedal slo seg sammen til Gui Sportsklubb for kort tid siden.
Årsmøtet i Vennely AS vedtok tidligere i år at Gui Sk skulle overta aksjeselskapet og dermed løse inn aksjene. Dette medfører at Vollen Vel får ca. 150 000 kroner for sine aksjer. Minus skatt så sitter vi igjen med ca. 100 000. Som vi selvfølgelig skal gi tilbake til nærmiljøet.
Forslag til gode formål mottas med takk!

Frank Sundkvist fra Nord Norge laget overrekker Knut Førsund andelsbeviset med 400 andeler, den gang verdt 40 000 kroner.

Suksess igjen i Selvikhagen for «Picnic i Vollen»

Også denne gangen spilte værgudene på lag med arrangørene «Varm i Vollen». Arrangørnavnet passet jo fint til temperaturen, den dagen var vel årets varmeste til da.
Den tragiske hendelsen i Oslo natten før, gjorde at programmet måtte justeres litt, men publikum applauderte beslutningen. Thomas Dybdal, Daniela Reyes og Leif og Lars sørget for underholdningen for en fullsatt hage.

Tenk positive tanker - si positive ord.
Gjør positive gjerninger - det positive gror.

Du kan støtte oss gratis:

«Fortell» Norsk Tipping at Vollen Vel skal få din grasrotandel.
I fjor ga det oss 40 000 kroner.

Tettbyggelse: Båndtvang HELE året

De fleste hundeeiere - og mange andre - er klare over den generelle båndtvangen som gjelder mellom 1. april og 20. august. Men det finnes noen unntak og tillegg. I skogsområder der bufé beiter gjelder gjelder båndtvangen inntil 20. september. Båndtvangen gjelder også i og i tilknytning til områder der bufé går på innmarksbeite.

Det ikke alle er klar over - eller respekterer - er at noen steder er det båndtvang HELE ÅRET.

Det gjelder tettbygde strøk, gravplasser, ved skoler, barnehager, på anlegg for lek, idrett eller sport (med unntak for organisert sport/aktivitet). Hundejordet i Vollen er et eksempel på et sted hvor det er frislepp.

De tok utfordringen!

For flere år siden anla vellet en petanque/ boccia-bane utenfor Oslofjordmuséet. Vi må med skam bekjenne at det ikke er blitt den helt store aktiviteten der, selv om muséet låner ut kuler. Greta og Sverre Wiseth tok vår utfordring, så hvis interesserte nå begynner å dukke opp på torsdagskvelder, så kan det bli litt fart på banen. Men ellers ligger den der og venter på deg…

Samarbeid er fint!

Samarbeid er viktig i et lite lokalsamfunn, og det er vi flinke til i Vollen. Her et eksempel på samarbeid med Oslofjordmuséet og Vollen Historielag. Det ble invitert til en historisk vandring, som åpnet i muséet, og så gikk vandringen innom flere kjente steder - det hele flott ledet av Morten Gisle Johnsen.

JENS EVENSEN
eiendom

Jens Evensen eiendom leier ut næringslokaler og leiligheter i Asker, Hurum og Oslo.

www.jensevensen.no post@jensevensen.no Tlf: 22171690

Snart klart for innflytting på marinaen

Ekteparet Ellen og Lasse Thorkildsen - du har kanskje møtt dem før - spreke, blide og alltid i farta. Nå er det vår tur til å bli bedre kjent med disse to, som har bodd alle år i Asker, og flere av dem her ute i Vollen. De traff hverandre da de var 16-17 år, og hvem som «fanget» hvem, er litt uklart for oss i VollenStikka, men de ble i alle fall ganske raskt et herlig par, og nå har de holdt sammen i 60 år, gift i 55 snart.

- Jeg vokste opp på Hvalstad, forteller Lasse. - Jeg spilte fotball på Holmen, og vi var ofte her i Vollen og spilte, så jeg kjenner området godt.

Ellen er fra Vestre Holmen nær Røa, og forteller med et smil at hun ble mobbet av sine byvenninner for å ha funnet seg en gutt fra bondelandet.

- Vi fant hverandre ganske tidlig som sagt, og vi bodde først hos Lasses foreldre, mens vi ventet på våre egen leilighet, som vi flyttet inn i da vi var 23! Vi fikk etter hvert 4 sønner, og slo oss til i et lite, skrøpelig og gammelt hus på en fantastisk tomt på 7 mål på Konglungen.

VS: Hvordan kom dere så hit til vakre til Vollen?

- Ja, ler de mot oss. *- Det meste er vel «tilfeldigheter»…*

- Vi hadde en venn som hadde en større tomt på sydsiden av Sjøvollbukta. Han ble dessverre syk, og så kjøpte vi ham ut og havnet da nesten nede ved sjøen i det som nå heter Nordstrandbakken. Der var det syriner på tomten - og veldig gode naboer, nemlig vår eldste sønn og hans familie. Tre av våre fire barn bor i nærheten.

- Vi bygde huset i 2006, og bodde der frem til mai i år. Nå leier vi av venner, inntil vi flytter inn på Vollen Marina. Vi gleder og litt «gruer» oss til å flytte, for vi flytter jo fra noe stort til noe absolutt mindre, sier Lasse.

- Vollen Marina er et spennende prosjekt, og en av våre sønner «overtalte oss» til å kjøpe denne leiligheten. Vi må jo tenke på framtiden, vi blir ikke yngre, og slike prosjekter kommer det ikke mange av i Vollen. Og vi ville bo i Vollen. Juleselskapene og andre store felles feiringer, som alltid var hos oss, ligger nå bak oss. Våre unge får ta over alt utstyret som skal til for de helt store festlighetene, mens vi nå satser litt mer på «små intime aftener», ler Ellen og Lasse fornøyd.

- Vi har begge to sjø-bakgrunn, båt, fiske og bading er vi begge vokst opp med, så derfor kjennes denne beliggenheten så veldig riktig for oss, sier Ellen.

- Vi tåler godt både støy, folk, båter og sjøliv, og vi synes livet på Vollen Marina virker veldig attraktivt, forteller Lasse. *- Våre barn med familier bor her, de kom jo etter oss hit til Vollen, og da gir det mening at vi fortsatt bor i nærheten av hverandre, og alle er vi jo knyttet til sjø og båtliv.*

- Min bekymring er om «alle» tingene våre får plass, sier Lasse. At det er to etasjer bekymrer dem ikke, de liker begge trapper, så de skal nok holde seg spreke i mange år til.

Vi fulgte dem inn i leiligheten, hvor de fikk sett på rommene, verandaen og utsikten - et par måneder før det skulle være ferdig. *- Vi er nå bare litt utålmodige, men vi gleder oss veldig, dette blir fint*, sier de begge.

- Vi flytter inn i uke 38 og da byr vi på utsikt fra stuen og te på verandaen, hjertelig velkommen!

LYKKE til, ønsker vi de to spreke og positive Vollen-folk.

Vollen historielag mellom barndom og ungdom

Av Harald Bøckman
Leder i Vollen historielag

I år kan Vollen historielag markere sitt 10-års jubileum. Hvis vi anlegger et humant livsløp på jubilanten, har hun ennå ikke nådd tenårene, men hvis ser på virksomheten vår i historisk perspektiv, nemlig Vollen og omegns historie, er vi bare en fotnote i den lange fortellingen.

Likevel har laget i løpet av disse ti åra, under kyndig og tålmodig ledelse av vår årbokredaktør Morten Gisle Johnsen og hans nære samarbeidspartnere Svein-Ivar Fors og Svend Aage Madsen, produsert over 1000 – ett tusen – sider med vollenhistorie. Noen vil kanskje tro at vi med det snart er ferdigsnakka, men redaktørens «venteliste» blir stadig lengre.

Det bidrar ikke minst den varierte møtevirksomheten vår til. Et eksempel på det er et møte vi arrangerte høsten 2021 om det vi kalte «svenskeinvasjonen» i Vollen, der vi så nærmere på hvor sentrale svenske innvandrere var for å bygge opp den moderne gartnernæringen i Vollen-området, og -vipps- var lista til redaktøren blitt lengre.

Historielaget ble stiftet på et godt besøkt møte på Vennely den 15. mai 2012, etter rådslaging og forberedelser blant en mindre gruppe entusiaster. Foreningens formål, som ble vedtatt på samme møte, er - kort og godt, men samtidig utfordrende - «… å verne om kulturminnene i Vollen-området og fremme forståelse for betydningen av lokalhistorie». Historielagets ledelse har vært organisert med et styre på 8-10 personer med forskjellig bakgrunn og interesser. På «de indre linjene» har nestleder Gro Hansson kasserer Monika Roser Heineberg og sekretær Ulf Dambo gjort en stor jobb gjennom disse åra.

Ved siste årsskiftet hadde historielaget 103 betalende medlemmer og et betydelig antall som ikke hadde betalt, et kjent trekk i disse koronatider. Antall følgere på vår facebook-side (Vollen historielags bilde- og anekdotearkiv) har imidlertid vært jevnt stigende – kanskje av samme årsak - og ligger nå på rundt 1.400. Informasjon om virksomheten vår finnes også på følgende nettsted: vollenhistorie.no

Vi har mange lokalhistoriske pionerer å takke for at vi har kunnet høste av deres arbeid. Først og fremst Finn og Randi Pedersen, men også andre som Einar L. Yggeseth, Karl Nilsen, Tore Brønner, Berit Sagen Ramsfjell, Lloyd Granlund, Thore Fagereng og Knut og Lise Førsund. De to sistnevnte har gjennom mange år driftet VollenStikka, som har vært en viktig kanal for å løfte fram hverdagshistorier og hverdagshelter.

Lokal møteplass for ungdom

Vollen har ganske få møteplasser for ungdom, derfor har Nærmiljøsentralen satt seg et mål om å gi dem en trygg plass for sosialt samvær.

Målet er få ungdommene selv til å bli aktive og planlegge/ bli frivillige til å organisere ungdomsaktiviteter.

De åpner Selvikvillaen for ukentlige ungdomskvelder med ungdomskafé og tema-aktiviteter som:
* Brettspillkvelder /spillkvelder og ungdomskafé inne
* Kinokvelder og ungdomskafé
* Bakekvelder/matlaging
* Uteaktiviteter i hagen: bowling, bordtennis, badminton og grilling
* Friluftsaktiviteter som fiske, kano og kajakk etterfulgt av ungdomskafé

Møt opp i Selvikvillaen fredager kl.14.30-17.30!

Er du interessert i å bidra som frivillig?
Ta gjerne kontakt med Sanna på sanna@ivollen.no

AKSJON VOLLEN-BÅTEN

Noen forutsetninger må oppfylles for at det skal bli et bedre rutetilbud i Vollen.

1: Passasjerantallet må øke kraftig.
(Dagens båter har gått med 20-60 % belegg.)

2: Det må komme flere (og mindre) hurtigbåter som går oftere
(Må tas hensyn til når nye el-båter bestilles.)

3: Regjeringen må forstå logikken bak og satse mer på bruk av fjordveien.

Det opprettes en gruppe med en FB-side som kan arbeide ut fra to temaer:

«NEI til KØ - JA til BÅT!»
(Rettes mot bilkøer morgen og ettermiddag)

«Fjordveien - det grønne kollektivfeltet»
(Rettes mot alle, inkludert Ruter, politikere og regjering.)

Vollen Marina - nå en helt egen destinasjon!

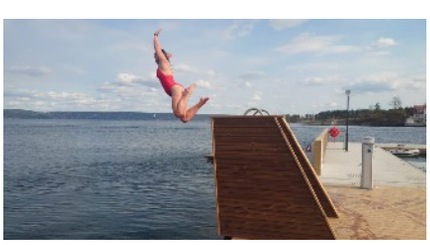

- **3 serveringsteder:** Cafe Villa, Vitos og Bryggepromenaden
- **Interiør** for enhver smak: Villasnekkeriet
- **Kiosk** og maritimt utstyr
- Ny båtbutikk: W-Yacht, **mindre båter og utenbordsmotorer**
- **Båtsalg større båter**: Princess, Fjordsailing og W-Yacht
- Dykkersenter med **dykkerkurs og dykkebutikk**.
- **Båtutleie**, både elektriske og vanlig ribb, lokalt og world wide med Dream Yacht Charter Norway
- Oslofjordens mest moderne **gjestehavn** med treningsrom og badstue, badeplatting og septiktømming - **tilgjengelig for alle**.

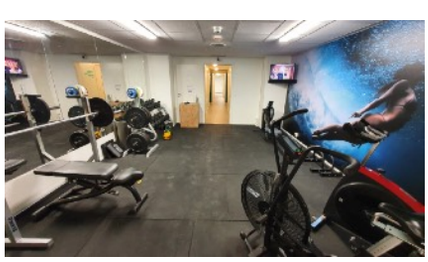

VOLLEN MARINA
www.vollen-marina.no Telefon 40 1410 40
E-post post@vollen-marina.no

Sankthans-minner...

foto: Knut

Vindfullt, men ellers fint vær, gjorde at det strømmet på med folk på stranda, på knauser og svaberg. Uten noen form for telling anslår vi at 1000-1500 mennesker befant seg i området. Salget av mat og drikke gikk strålende, og publikum så ut til å trives.

Kine F Ludvigsen

Folk fant plasser over alt. Takk til alle for at det var nesten søppelfritt etterpå!

Cathrine ordnet også med to intervjuer, med interiørblogger Anine von Krogh og med politiets ungdomspatrulje.

Bålet er alltid en attraksjon - takk til Vollen Båtforening - og til vinden som skapte ekstra liv i flammene.

Ekteparet Cathrine Gudesen Torp og Steffen Isaksen ledet kvelden på en glitrende måte, med sang og musikk.

Barnestjernen Amelia er blitt voksen, og fikk med seg dansere på sitt show. På scenen kom også dansere fra Dansesonen med to numre, men fotografen var opptatt med quizen sin - og fikk glipp av dansen - ikke bra!

Vollen-nissen får «makeover»

Kjempenissen i Vollen ble en suksess - og kommer selvfølgelig tilbake når juletreet igjen skal tennes i Vollen sentrum første søndag i advent.

Men vi var ikke helt fornøyde med tilstanden til frakken, vottene og «sokkene». Dermed har tre frivillige stilt opp: Ali Reza Hassani i renseriet på Rortunet påtok seg å rense frakken, Dorthe i kassa på Meny på Rortunet strikket sokker og styremedlem Stine Oppegaard strikket nye votter.

Tusen takk - alle tre!

Frisk satsing på high-end bilpleie

Vollen Autosuite har han kalt firmaet sitt, 21-åringen som med friskt mot startet med bilpleie her i Vollen i fjor.

Imran Bakijev, født og oppvokst i Norge, bor og jobber i Øgårdsveien - og elsker Vollen. Hans onkel drev Asker Auto i nabolokalet i flere år, så det fristet å prøve seg innen noe beslektet. Men Imran driver ikke et *vanlig* verksted, det er ikke dit du drar for å ta en service eller skifte olje.

Han driver bilpleie på høyt nivå. Vi kan jo nevne slike spesialiteter som keramisk lakkforsegling (etterpå kan du bare spyle bilen, dropp vaskehallen), eller dyprensing av interiør (borte blir flekkene du selv eller «innvendig vask» ikke fikk vekk), fikse skinnet inne i bilen, eller få bilen til å skinne utvendig via skikkelig polering.

Dette betyr at folk som meg, med en 9 år gammel liten Hyundai, ikke tilhører den potensielle kundegruppen for Imran. Men det er jo rikelig med folk rundt omkring i Asker med kjøretøyer som bør tas bedre hånd om, det gjelder bare å finne dem!

Delte ut 3000 visittkort

En liten nystartet enmannsbedrift har ikke budsjett til store annonser og flotte brosjyrer.

-Hvordan har du markedsført deg?

- Jeg har fått lagd dette visittkortet (han viser meg et firesidig, smart lite kort med masse info), som jeg har delt ut i ca. 3000 postkasser rundt omkring i nærområdet. Så er jeg å finne både på Facebook og Instagram.

Så da får vi se da, om nok en nystartet liten bedrift finner sin plass i Vollen - velkommen og lykke til!

tekst og foto: Knut Førsund

Nytt betalingssystem for parkering kommer

Fra medio av august innføres det automatisk skiltgjenkjenning på eiendommene Arnestadveien 1A (Rema), 2A (Elea/apoteket) og 2B (legekontoret).
Enklest og kjappest er det om du laster ned APCOA FLOW-appen og registrerer deg, da skjer betaling automatisk for den tiden du bruker. Du kan også betale på selve automaten, før du forlater parkeringsområdet.
Bruken av appen koster 2 kroner pr gang, i tillegg til selve parkeringsavgiften.

DIN EKSPERT PÅ
BOLIG I VOLLEN!
Ingen selger flere eiendommer i Vollen enn Fredrik von Krogh i Proaktiv. Vollen har alltid vært hjertenært for Fredrik, som har fisket krabber på slippen helt siden han var liten gutt. I voksen alder har han bosatt seg sentralt i Vollen med sin familie og er en ivrig ambassadør for stedet. Med sin unike lokalkunnskap og lidenskap for eiendomsmegling er Fredrik et soleklart valg når du skal selge eiendommen din.
De beste resultatene kommer ikke av seg selv – vi skaper dem for deg.
PROAKTIV
EIENDOMSMEGLING

Et utvalg solgte boliger

Fredrik von Krogh holder høy kvalitet i arbeidet og oppnår gode priser for sine kunder. Det som virker dyrt for noen, er rimelig for andre. Fredrik jobber metodisk for å finne den rette kjøperen til hver enkelt bolig.

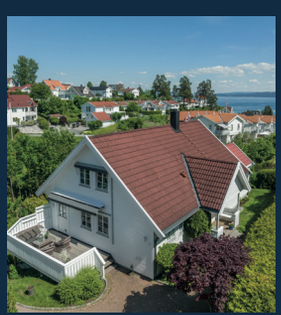

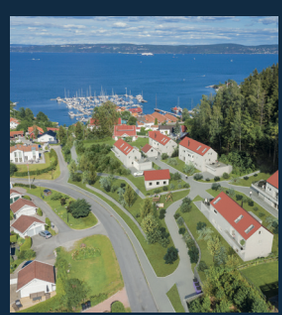

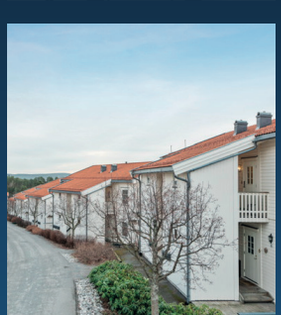

Skal du selge eller bare lurer på hva din eiendom er verdt,
ta kontakt med Fredrik for en uforpliktende prat.

FREDRIK VON KROGH Daglig leder / Partner / Eiendomsmegler
Tlf.: 95 42 87 01 | E-post: vk@proaktiv.no

Nasjonalforeningen for folkehelsen — Vollen helselag

GÅ MED OSS - STRIKK MED OSS - SYNG MED OSS - TRIM MED OSS

Helselagets aktiviteter for høsten 2022

«Huset i Vollen»:
Mandager:

Slektsforskning	0900 - 1200	Start 5/9
Mandagstreff	1200 - 1500	Start 5/9

Torsdager:

Trim	1000 – 1100	Start 25/8
Allsang	1200 – 1400	Start 25/8
Stavgang/gågruppe	1000 – 1100	Start 25/8

Selvikvillaen:
Mandager:

Bridge	1100 – 1430	Start 22/8

13. og 14. august. Salg av vafler og kaffe ved Bringebærfestivalen
30. august. Jubileumstur
24.-25. september. Salg av vafler, kaffe og pølser ved båtopptak
4. oktober. Åpent møte om demens. Program senere.
6. november. Salgsmesse
6. desember. Julemøte

Datahjelp med Seniornett

Huset i Vollen

Torsdager 1230 – 1400

1. og 3. torsdag i måneden
Start 1. september

Noen temaer:

- ✓ PC – iPad/Nettbrett – Smarttelefon
- ✓ Bank – Reiser – Internett – Youtube
- ✓ Skype – Facebook - Netflix

Seniornett *i samarbeid med* Asker kommune

MØTEPROGRAM FOR HØSTEN 2022

Vi ønsker velkommen til en ny sesong

Lørdag 13. og søndag 14. august: **Bringebærfestivalen er tilbake!** Gode krefter i Vollen går sammen om vår tradisjonelle Bringebærfestival. Se program på: *bringebaerfestivalen.no*

Onsdag 7. september kl. 19.00: **«Oslogutt på Ishavet».**
Foredrag ved John Giæver, sønn av den kjente polarforskeren med samme navn. *På Oslofjordmuseet*

Tirsdag 11. oktober kl. 19.00: «**Slektsgransking – hva kan en finne ut om sin egen slekt?»**
Liv Birgit Christensen vil veilede oss i slektsgranskingens labyrinter. *På Oslofjordmuseet*.

Tirsdag 8. november kl. 1900: **«Mitt Vollen», ved Bjørg Enervold,** hvis foreldre drev Myhres kolonialbutikk fra 1932. Bjørg var en idrettsutøver på toppnivå på 50-tallet. *På Selvikvillaen.*

Tirsdag 6. desember kl. 19.00: **Historielagets tradisjonelle julemøte.** For medlemmer og ledsagere.
I år markerer vi at det er ti år siden historielaget ble dannet. *På Vennely.*

Møtene er gratis og åpne for alle, bortsett fra julemøtet.

Årskontingenten er kr. 250, inkludert lagets årbok. Familiemedlemskap kr. 400. Konto 1503.37.30087.

Skyvedører, vannbåren gulv-varme, enstavs eikeparkett og kjøkken fra Aubo

Illustrasjon. Endringer vil forekomme.

Plan 1

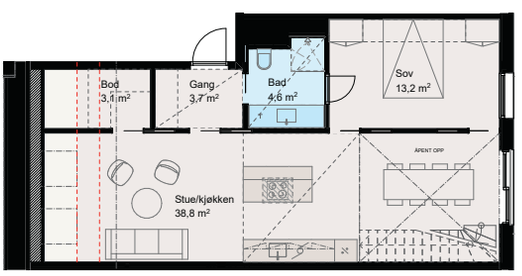

Plan 2

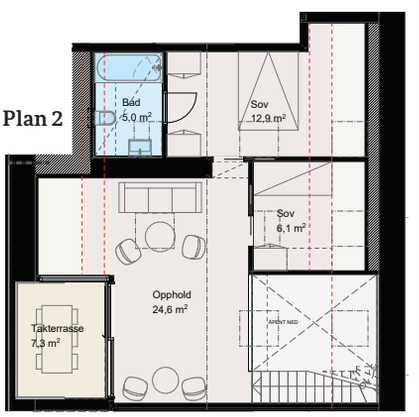

Leilighet B1A-404 • BRA: 119 m² • 5-roms over 2 plan • Takterrasse • kr. 9 036 344,- inkl. omk.

HEGGEDAL TORG

Det karakteristiske boligprosjektet Heggedal Torg står ferdig med nye og flotte leiligheter, midt i hjertet av Heggedal. Her er standardarden meget høy – du finner kvaliteter som bl.a. **skyvedører**, **vannbåren gulvvarme**, **enstavs eikeparkett** og **elegant kjøkken fra Aubo**. Alle leiligheter er innflytningsklare og med **energiklasse A**.

Her finner du også et nytt torg med butikker, ulike serveringssteder og servicetjenester, i tillegg til et stort parkeringsanlegg. Alt dette ligger meget sentralt – kun 25 min. fra Oslo sentrum og rett ved buss/tog.

Anders Winther, prosjektmegler
Telefon: **97 97 96 96**
anders.winther@em1oav.no

EiendomsMegler 1

TA KONTAKT ELLER MELD DIN INTERESSE PÅ HEGGEDALTORG.NO

EIE ELLER LEIE?

Noen ganger er det en bedre løsning å leie enn å eie bolig. Enkelte leiligheter i Heggedal Torg er nå gjort tilgjengelig for utleie.

For mer informasjon – ta kontakt med Tandberg Eiendom på post@tandbergeiendom.no eller tlf. 66 90 76 00

TANDBERG EIENDOM

Velkommen til vakre Heggedal – tett på naturen, men likevel sentralt og med kort vei til det meste.

Produksjon: Knut Førsund Trykk: 07 Media Distribusjon: Posten Bring

DANS OG TRENINGSKURS FOR ALLE

MINIDANS 2-4 år **BARNEDANS** 4-6 år **HIP HOP GUTTER** 5-6 år
BARN OG UNGDOM: hip hop, jazzdans, klassisk tåspiss, showdans, moderne, lyrisk og girlstyle. **VOKSNE:** yoga, pilates og dansemix.

VOLLEN, HEGGEDAL, SLEMMESTAD, SYDSKOGEN, RØYKEN OG SPIKKESTAD

for mer info: www.dansesonen.no